Extraportion

Aktuelles aus dem Haus der Senioren

Ausgabe 74 - Oktober / November 2024

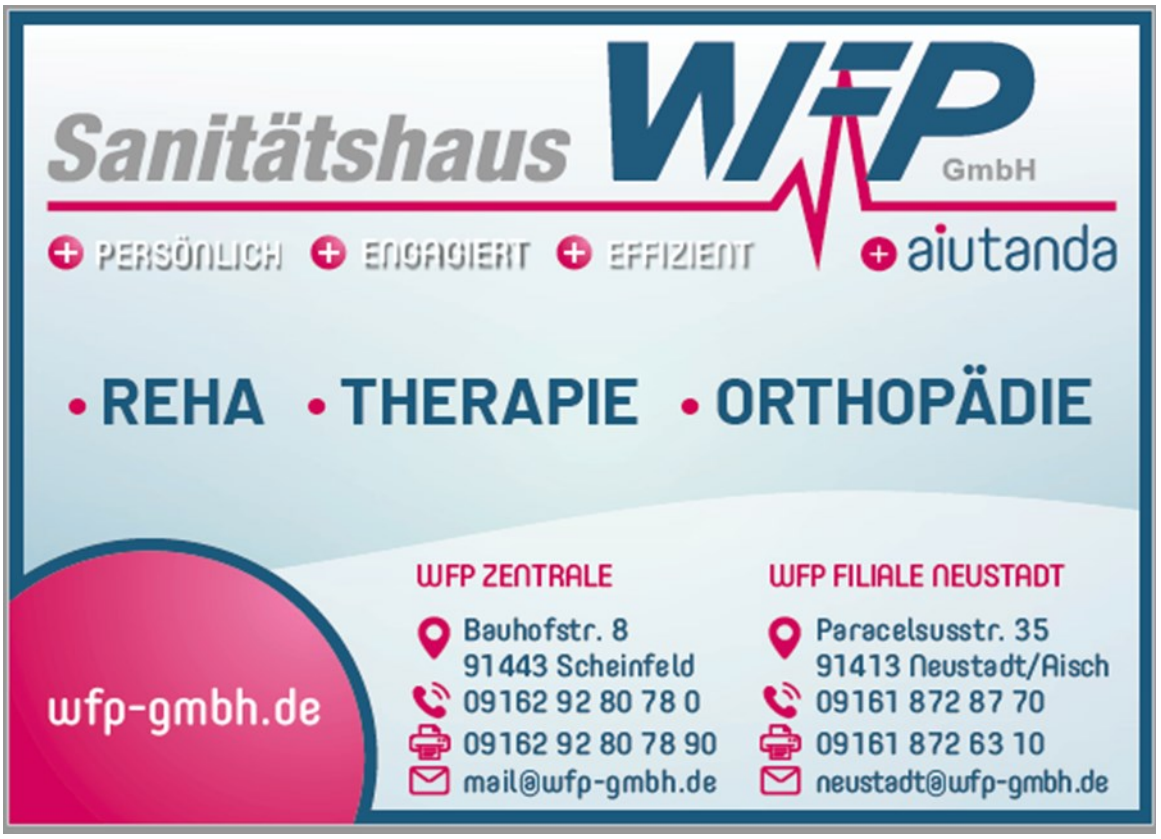

Hier könnte auch Ihre Werbung platziert sein.

Bei Interesse wenden Sie sich bitte an:

Herrn Ludger Schuhmann, Einrichtungsleitung

Telefon: 09332 406-202

oder per E-Mail:

ludger.schuhmann@awo-unterfranken.de

Impressum

Herausgeber:
Haus der Senioren, Winterseitenweg 3,
97340 Marktbreit

Telefon: 09332 406-0

E-Mail:
haus-der-senioren@awo-unterfranken.de

Verantwortlich:
Ludger Schuhmann, Einrichtungsleitung

Auflage: 150 Stück

Druck:

FLYERALARM GmbH, Alfred-Nobel-Str. 18,
97080 Würzburg

Hallo und Grüß Gott,

liebe Bewohner*innen, sehr geehrter Angehörige, Ehrenamtliche, Mitarbeiter*innen und Freunde vom „Haus der Senioren“ hier in Marktbreit.

Mein Gott, was war das für ein heißer Sommer! Tropische Hitze gepaart mit schwülwarmer Saharaluft, die beim Einatmen in der Lunge brannte! Man konnte gar nicht so schnell und viel trinken wie notwendig gewesen wäre.

Die heißen Sommertage sind uns allen noch sehr gut in Erinnerung! Doch wie schnell kam dann der Herbst mit seinem Temperaturabfall, Regen und Wind. Innerhalb einiger Tage fiel das Thermometer rapide ab. Und Mitte September gab`s schon den ersten Schnee in den Bergen. Mal sehen, ob wir noch einen goldenen Oktober mit viel Sonne hier in Mainfranken genießen dürfen.

Das großartige Sommerfest, unser „Marktbreit Spezial - DAS Sommerfest mit Bayerischem Flair“, das von unserem 1. Bürgermeister Harald Kopp klassisch mit einem Bieranstich eröffnet wurde, übertraf alle unsere Erwartungen! Unsere Bewohner*innen, deren Angehörige und Freunde und unsere Mitarbeiter*innen mit Familien und auch Gäste waren alle hell auf begeistert. Es war so richtig proppenvoll! Unser Alleinunterhalter Ottmar Albert begeisterte mit seiner Musik ebenso wie die von unserer Küche zubereiteten bayerischen Schmankerln und die tollen albanischen Gerichte unserer beiden Kolleginnen. Freude pur und überall lachende Gesichter und eine ausgelassene Stimmung kennzeichneten die herrlichen gemeinsamen Stunden. Viele Bilder und auch Informationen entnehmen Sie bitte den folgenden Seiten unserer „Extraportion“! Tolle eindrucksvolle Bilder!

Runde Geburtstage, Dienstjubiläen, Gratulationen zum Nachwuchs unserer Mitarbeiter*innen, Eröffnung der Olympiade in Paris, Geburtstagskaffee, der Rollstuhlausflug, der Besuch eines Eiswagens mit italienischem Eis, Verabschiedungen in die Rente, Seniorensport usw. Es gab fast keinen Tag, an dem man mal in Ruhe durchschnaufen konnte. Es war immer was los!

Ganz nebenbei wächst unser neues Haus am Ohrenberg recht schnell. Die Fenster sind bereits eingebaut und die Dämmung wird angebracht. Langsam beginnt auch schon der Innenausbau. Den Baufortschritt können Sie immer auf unserer Homepage und in den folgenden Ausgaben unserer „Extraportion“ verfolgen.

Genießen Sie nun diese aktuelle Ausgabe und bis zur nächsten Ausgabe unserer „Extraportion“ wünsche ich Ihnen alles Gute und verbleibe

mit freundlichen Grüßen, Ihr

Ludger Schuhmann Einrichtungsleitung

Bildergalerie

Fotos vom Neubau am Ohrenberg

31.07.2024

31.07.2024

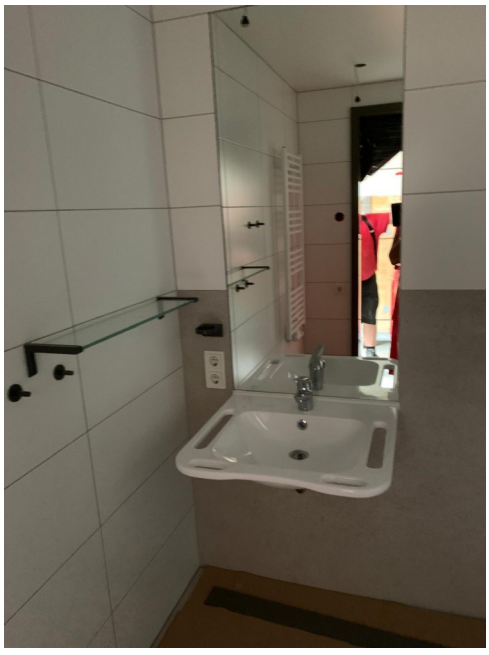

20.08.2024

Bildergalerie

Fotos vom Neubau am Ohrenberg

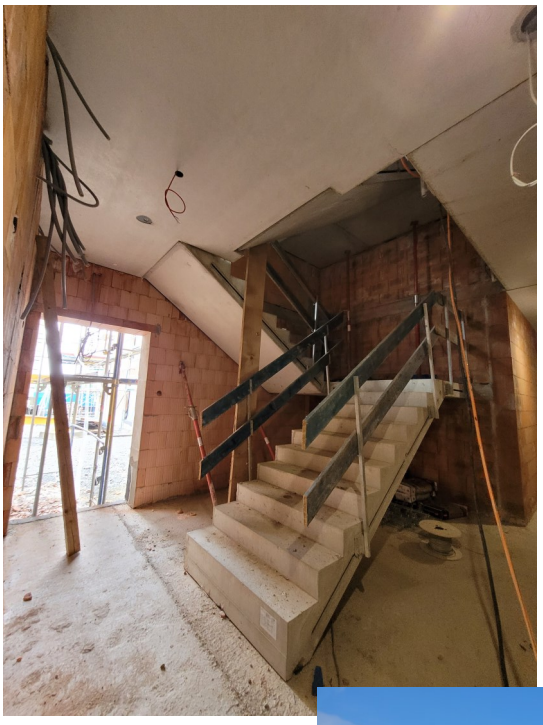

20.08.2024

20.08.2024

20.08.2024

Bildergalerie

Fotos vom Neubau am Ohrenberg

04.09.2024

04.09.2024

04.09.2024

Bildergalerie

Runde Geburtstage werden gewürdigt

Zum jeweils runden Geburtstag gratulierten Einrichtungleiter Ludger Schuhmann und Pflegedienstleitung Rita Jacob-Ritter und überreichten den Jubilarinnen einen Blumenstrauß sowie ein Präsent.

Herr Ludger Schuhmann (EL), Frau Gertrud Interrante, Frau Jacob-Ritter (PDL)

Herr Ludger Schuhmann (EL), Frau Sarah Hertl, Frau Jacob-Ritter (PDL)

Frau Lucka, Herr Schuhmann (EL)

Vielen Dank für das ehrenamtliche Engagement!
Einrichtungsleiter Ludger Schuhmann bedankte sich mit einem Weinpräsent bei Frau Hofmann und wünschte ihr für die Zukunft alles Gute. Bedingt durch den Umzug ihres Mannes in eine andere Einrichtung musste Frau Hofmann ihr Am t in der Bewohnervertretung im Haus der Senioren aufgeben.

Bildergalerie

Herzlichen Glückwunsch zum Nachwuchs!

Gleich zweimal konnten Einrichtungsleiter Ludger Schuhmann und Pflegedienstleiterin Rita Jacob-Ritter zum Nachwuchs gratulieren. Unsere Nachtdienstmitarbeiterin Beate Binder hat einen kleinen Sohn und Pflegemitarbeiterin Rose Pendael eine kleine Tochter bekommen. Vom Haus der Senioren gab es einen Blumenstrauß sowie ein Geschenk.

Bildergalerie

Olympia 2024 - Team Marktbreit ist dabei!

Zum Start der Olympischen Spiele hat das Team Marktbreit auch bei sich im Haus die Olympischen Spiele eröffnet.

Es waren alle Kolleg*innen hierzu eingeladen. Einrichtungsleiter Herr Schuhmann eröffnete mit Fragen und Rätsel rund um Olympia. Um weitere Topleistungen auch während der Spiele abrufen zu können, wurden symbolisch als Geste Power-Müsliriegel verteilt. Unsere Themenecke wird je nach öffentlichem Anlass, Großer-eignissen wie Olympia, Fußballeuropameisterschaft etc. immer individuell gestaltet und auch von den Bewohner*innen rege genutzt.

Bildergalerie

Ausflug - speziell für Rollstuhlfahrerinnen und –fahrer

Am 25.07.2024 fand der mittlerweile traditionelle Rollstuhlausflug statt. Mit der Unterstützung durch einige Angehörige und durch unseren Fahrdienst der Tagespflege wurden die Bewohnerinnen und Bewohner an den ehemaligen Rollschuhplatz hier in Marktbreit direkt am Main gebracht. Dort gab es ein kleines Picknick, viel Zeit für nette Unterhaltung und jede Menge Spaß. Der Ausflug wurde wie gewohnt vom Team der Sozialen Betreuung hervorragend vorbereitet und durchgeführt

Bildergalerie

Ausflug - speziell für Rollstuhlfahrerinnen und –fahrer

Bildergalerie

Geburtstagskaffee für alle Geburtstagskinder der Monate Juni & Juli

Es ist immer ein Highlight für alle, wenn sich die Geburtstagskinder der vergangenen Monate in der Cafeteria zum gemeinsamen Feiern treffen. Die Bewohnerinnen und Bewohner freuen sich, dass es leckeren Kuchen und Kaffee gibt und dass die Mitarbeiterinnen und Mitarbeiter der sozialen Betreuung die Feier wunderschön gestalten. Besonders interessant ist dann auch jedesmal die Frage, wer der oder die Älteste bzw. Jüngste in der Runde ist.

Bildergalerie

Tag der Pflege im Haus der Senioren

Der 23.08.2024 wurde im Haus der Senioren zum Tag der Pflege erklärt und deshalb kam ein Eiswagen für alle Mitarbeiterinnen und Mitarbeiter. Alle durften sich aussuchen, was und soviel sie wollten

Es war traumhaft und wurde natürlich rege genutzt!

Zusätzlich verteilte Pflegedienstleitung Rita Jacob-Ritter noch Danke-Kärtchen, die vom Pastoralen Raum Kitzingen im Mai zum offiziellen Tag der Pflege für die Mitarbeiterinnen und Mitarbeiter abgegeben worden waren.

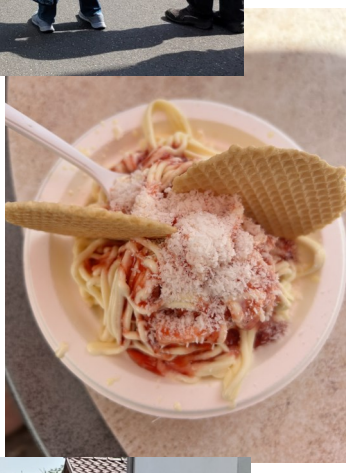

Bildergalerie

Sommerfest im Haus der Senioren

Bei wunderschönem Wetter und erträglichen Temperaturen wurde am 25.08.2024 im Wirtschaftshof wieder einmal "Marktbreit Spezial - DAS Sommerfest mit bayerischem Flair" gefeiert. Sehr viele Angehörige, Besucherinnen und Besucher, Freundinnen und Freunde des Hauses sowie zahlreiche Ehrengäste fanden den Weg und verbrachten gemeinsam mit den Bewohnerinnen und Bewohnern einen kurzweiligen Nachmittag. Das Fest wurde von Alleinunterhalte Ottmar Albert mit vielen bekannten Liedern und Geschichtli und Gedichtli, vorgetragen von Rita Seitz, umrahmt.

Für das leibliche Wohl war natürlich auch wieder bestens gesorgt. Das Team aus der Küche läutete bereits mit dem Mittagsessen, es gab Schweinshaxe mit Kartoffelsalat, die Festlichkeiten ein. Am Nachmittag gab es dann Zwetschgenblootz mit Sahne, LKW, Bratwoscht und Brote mit angemachtem Käs bzw. Radiesli für alle Gäste. Auch an Getränken gab es eine reichhaltige Auswahl und so wurde gefeiert bis weit über die geplante Zeit hinaus.

Ein besonderes Highlight war das Angebot an verschiedenen Spezialitäten aus Albanien, die zwei Mitarbeiterinnen aus Albanien angeboten haben.

Bildergalerie

Bildergalerie

Bildergalerie

Bildergalerie

Bildergalerie

Spielevormittag übergreifend für alle

Mit viel Begeisterung spielte eine große Anzahl an Bewohnerinnen und Bewohnern verschiedene Brett– und Bewegungsspiele.

Bildergalerie

Termine und Veranstaltungen im Oktober

Datum	Uhrzeit	Angebot	Veranstaltungsort	Zielgruppe
Jeden Samstag	am Nachmittag	**Musik - Nachmittag**		Für alle Bewohner und Gäste
Mittwoch, 09. Oktober	um 14.00 Uhr	**Erntedankfeier**	Cafeteria	Für alle Bewohner und Gäste
Dienstag, 15. Oktober	von 09.00 bis 12.00 Uhr	**Kleiderverkauf**	Cafeteria	Für alle Bewohner und Gäste
Mittwoch, 16. Oktober	um 15.30 Uhr	**Katholischer Gottesdienst**	Gottesdienstraum 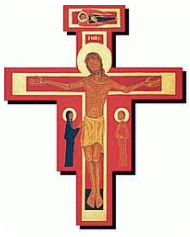	Für alle Bewohner und Gäste
Mittwoch 23. Oktober	um 15.00 Uhr	**Evangelischer Gottesdienst** mit Abendmahl	Gottesdienstraum 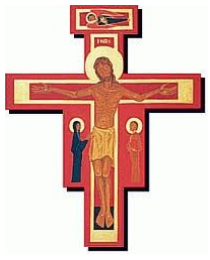	Für alle Bewohner und Gäste

Änderungen vorbehalten!

Termine und Veranstaltungen im November

Datum	Uhrzeit	Angebot	Veranstaltungsort	Zielgruppe
Jeden Samstag	am Nachmittag	**Musik - Nachmittag**		Für alle Bewohner und Gäste
Mittwoch, 06. November	um 14.00 Uhr	**Geburtstagskaffee für die Geburtstagskinder der Monate August, September, Oktober**	Cafeteria 	Für die Bewohner des Hauses
vom 11. – 15. November	ab 09.00 Uhr	**Wellnesstage** 	Multifunktionsraum	Für die Bewohner des Hauses
Freitag, 15. November	um 15.00 Uhr	**Evangelischer Gottesdienst** mit Totengedenken	Gottesdienstraum 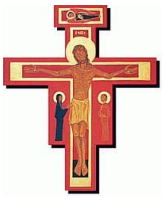	Für alle Bewohner und Gäste
Mittwoch, 20. November	ab 9.30 Uhr	**Spiele – Vormittag** **Kinder–Mitbring-Tag**	Cafeteria 	Für alle Bewohner und Gäste

Änderungen vorbehalten!

Wir gratulieren zum Geburtstag

Geburtstage im Oktober

Geburtstage im November

Aus Datenschutzrechtlichen Gründen ist hier nichts zu sehen

Herzlich willkommen

Aus Datenschutzrechtlichen Gründen ist hier nichts zu sehen

Von Gott heimberufen wurden

Aus Datenschutzrechtlichen Gründen ist hier nichts zu sehen

Rein in die Komfortzone.

Lernen Sie Ihre Sparkasse neu kennen und erledigen Sie flexibel, jederzeit von Ihrem Lieblingsort aus Ihre Bankgeschäfte. Wir stehen Ihnen per Telefon-Banking, Online-Banking und virtuell mit unserer innovativen Beratung@Home zur Verfügung. Für alle persönlichen Belange bieten wir Ihnen Service und Beratung in unseren Beratungscentern und Filialen.

Eine Übersicht finden Sie unter **sparkasse-mainfranken.de/standorte**

Beratung@Home

Ihre persönliche Beraterin/Ihr persönlicher Berater vor Ort steht Ihnen auch für eine digitale Beratung zur Verfügung. Nähere Informationen unter **sparkasse-mainfranken.de/beratung@home**

Internetfiliale

Jetzt Zugang zum Online-Banking beantragen unter **sparkasse-mainfranken.de/onlinebanking**

KundenServiceCenter

Telefonischer Service Montag bis Freitag 08:00–20:00 Uhr und Samstag 09:00–14:00 Uhr

0931 382 – 0

CHIP Beste App

CHIP Bestes Desktop-Banking

Sparkasse Mainfranken Würzburg

OPTIK MAIN am

Röper & Ballwießer GmbH

Inh.: Elke Röper-Fenner, Gelchsheim
Jürgen Ballwießer, Marktbreit

Ihre Augen sind uns wichtig!

Öffnungszeiten:

Mo - Fr 08.30 - 12.30 Uhr
14.00 - 18.00 Uhr
Sa 08.30 - 12.00 Uhr

Nur im August: Mittwochnachmittags geschlossen!

www.optik-marktbreit.de

Mainstr. 18 | Marktbreit
Tel.: 09332/ 10 83

Parkplätze am Geschäft

KONTAKT:
AWO Haus der Senioren
Winterseitenweg 3, 97340 Marktbreit
Telefon 09332 406-0
www.awo-hds-marktbreit.de
E-Mail: haus-der-senioren@awo-unterfranken.de